Όσιοι Θεοφάνης και Πανσέμνη

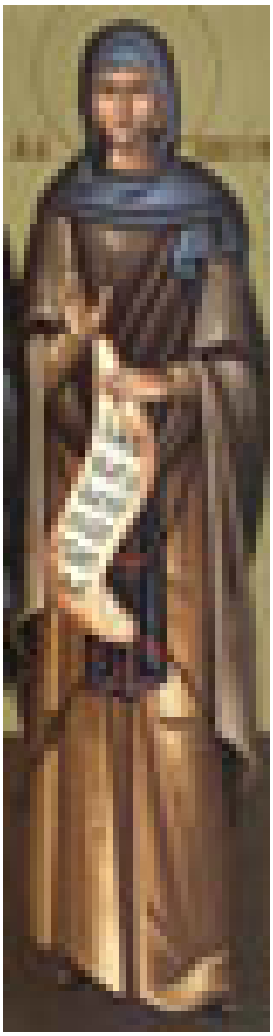

Επισκεφτείτε τον ιστοχώρο μας στην διεύθυνση: http://www.saint.gr/541/saint.aspx για περισσότερες πληροφορίες για τον βίο (ονόματα, βίντεο, ακολουθίες, φωτογραφίες κτλ) καθώς και για τυχών ενημερώσεις - διορθώσεις.

Τελευταία ενημέρωση βιογραφίας: 1/6/2015 12:37:00 πμ
Δημιουργία εγγράφου: 27/11/2026 18:32:12

Σύνοψη

Τύπος εορτής: Εορτάζει στις 10 Ιουνίου εκάστου έτους.

Ημ/νια Βίου: 1/6/2015 12:37:00 πμ

Βιογραφία

Εις τον Θεοφάνη.
Ὁ Θεοφάνης ἐτρυγήθης ἐκ βίου,
Θεῷ φανεὶς πέπειρος ὡς εἰπεῖν βότρυς.

Εις την Πανσέμνην.
Εἰ καὶ θανούσης ἐκλαθοίμην Πανσέμνης,
καὶ Χριστὸς αὐτὸς εὐθὺς ἐκλάθοιτό μου.

Ὁμοῦ ἀσκήσαντες Θεοφάνης καὶ Πανσέμνη,
Θεοφανείας μετέχουσιν ὁμοίως.

Ο Όσιος Θεοφάνης καταγόταν από την Αντιόχεια, και γεννήθηκε από γονείς ειδωλολάτρες. Σε ηλικία μόλις 15 χρονών, παντρεύτηκε και μετά τρία χρόνια έγγαμης ζωής, η σύζυγός του πέθανε. Αυτός τότε αποσύρθηκε σ' ένα μικρό κελί, αφού πρώτα κατηχήθηκε και βαπτίστηκε χριστιανός, και εκεί ζούσε ζωή οσία.

Όταν έμαθε ότι κάποια πόρνη, Πανσέμνη ονομαζόμενη, παρέσυρε πολλούς στο θάνατο της αμαρτίας, έβγαλε τα φτωχικά του ρούχα, ντύθηκε λαμπρή φορεσιά και πήγε στον πατέρα του. Του είπε ότι θέλει να ξαναπαντρευτεί και γι' αυτό χρειαζόταν χρήματα. Ο πατέρας του χάρηκε και του έδωσε αρκετά χρυσά νομίσματα για τους γάμους του. Ο Θεοφάνης μόλις πήρε το χρυσό, πήγε και βρήκε την ωραία Πανσέμνη. Αφού έφαγαν και ήπιαν μαζί, τη ρώτησε αν θέλει να γίνει γυναίκα του, με την προϋπόθεση όμως να γίνει χριστιανή. Η Πανσέμνη διέκρινε ότι, αυτός δεν ήταν σαν τους συνηθισμένους εραστές και τα λόγια του είχαν μιλήσει στην καρδιά της. Με χαρά λοιπόν μοίρασε τα υπάρχοντα της στους φτωχούς, βαπτίστηκε χριστιανή και έζησε με τον όσιο Θεοφάνη σ' ένα διπλανό κελί.

Ήταν τόσο ειλικρινής η μετάνοιά της Πανσέμνης και τόσο προόδευσε σε αρετή και οσιότητα, ώστε αξιώθηκε από τον Θεό και δια της θεραπευτικής χάριτος.

Έτσι, θεοφιλώς και με οσιότητα αφού έζησε, κοιμήθηκε με ειρήνη. Μετά από λίγες εβδομάδες ακολούθησε αυτήν και ο Θεοφάνης.

Λειτουργικά κείμενα

Ἀπολυτίκιον

Ἦχος πλ. α΄. Τὸν Συνάναρχον Λόγον.

Ἱλασμοῦ τῶν πταισμάτων τυχοῦσα πάνσεμνε, τῷ φέγγει τῆς μετανοίας καταυγασθεῖσα τὸν νοῦν, τῆς ἀσκήσεως ἐφάνης θεῖον σέμνωμα, ὅθεν θαυμάτων δωρεᾶς, σὲ ἠξίωσε Χριστός, Πανσέμνη Ὁσία Μῆτερ, Ὃν δυσώπει τοῦ οἰκτηρῆσαι, ἡμᾶς τοὺς πίστει εὐφημοῦντάς σε.

Ἕτερον Ἀπολυτίκιον

Ἦχος δ΄. Ταχὺ προκατάλαβε.

Ὁσίως βιώσαντες ἐπὶ τῆς γῆς τὴν ἰσχύν, ἐχθροῦ ἐταπείνωσαν ὁ Θεοφάνης ὁμοῦ, Πανσέμνη ἡ πάνσεμνος, ὅθεν τῆς οὐρανίου, βασιλείας τυχόντες, ἄπαυστον ἱκεσίαν τῷ Θεῷ ἐκτελοῦσι, ὑπὲρ τῶν ἐπιτελούντων αὐτῶν, μνήμην τὴν εὔσημον.

Κοντάκιον

Ἦχος πλ. δ΄. Τῇ Ὑπερμάχῳ.

Τὴν τῶν Ὁσίων ξυνωρίδα εὐφημήσωμεν, τὸν Θεοφάνην, ἀσκητῶν τὸ ἐγκαλλώπισμα, καὶ Πανσέμνην μετανοίας εὔοσμον μῦρον, ἣν ὁ Ὅσιος τὸν Κύριον μιμούμενος, ἐκ βυθοῦ τῆς ἁμαρτίας ἀνελκύσατο, ἀνακράζοντες· Παμμακάριστοι χαίρετε.

Μεγαλυνάριον

Χαίροις μετανοίας εἰλικρινοῦς, Πανσέμνη Ὁσία, ὑποτύπωσις ἐναργής, χαίροις ποδηγέτα, αὐτης πρὸς σωτηρίαν, Θεόφανες Ὁσίων ἄνθος ἡδύπνευστον.

Ὁ Οἶκος

Ἄφθαρτον εἰληφότες, ἐκ χειρὸς τοῦ Κυρίου, τὸ στέφος Θεόφανες καὶ Πανσέμνη, ἀσιγήτως ὑμνεῖτε Αὐτόν, καὶ νῦν τὰς δεήσεις ἡμῶν προσδέξασθε, τῶν τιμώντων τὴν μνήμην πιστῶς καὶ ἐκβοώντων κατὰ χρέος·

Χαίρετε, βάσεις τῆς Ἐκκλησίας·
χαίρετε, κρίνα τῆς ἀφθαρσίας.
Χαῖρε, Θεόφανες, τῶν ἀσκητῶν σύγκληρος·
χαῖρε, ἀσωμάτων Ἀγγέλων, ἐφαμιλλος.
Χαῖρε, Πανσέμνη, γνησίας μετανοίας διάγγελμα·
χαῖρε, τῶν ἐν βίῳ ἁμαρτανόντων τὸ ἐνίσχυμα.
Χαῖρε, Χριστοῦ μιμησάμενος τὴν ἀγάπην·
χαῖρε, τὴν ἁμαρτωλὸν διορθώσας τῆς πλάνης.
Χαῖρε, ἡ καθαρθεῖσα τοῖς δάκρυσι·
χαῖρε, ἡ λαμπρυνθεῖσα τοῖς πέρασι.
Χαίρετε, σκεύη ἡγιασμένα·
χαίρετε, Θεῷ καθιερωμένα.
Παμμακάριστοι χαίρετε.

Κάθισμα

Ἦχος α΄. Τὸν τάφον Σου Σωτήρ.

Μετὰ τὴν α΄ στιχολογίαν

Ἐμπόνοις στεναγμοῖς, καὶ δακρύων τοῖς ῥείθροις, τοὺς σπίλους τῶν παθῶν, ἐκκαθάρασα Μῆτερ, ἐγένου καθαρώτατον, τῆς Τριάδος παλάτιον, τῷ βαπτίσματι, καὶ σὺν φρονίμοις παρθένοις, εἰσελήλυθας, εἰς τὸν οὐράνιον γάμον, Πανσέμνη θεόληπτε.

Ἕτερον Κάθισμα

Ἦχος γ΄. Θείας πίστεως.

Μετὰ τὴν β΄ στιχολογίαν

Φῶς προσέλαβες, θεογνωσίας, θείοις ῥήμασι, τοῦ Θεοφάνους, καὶ τὸ σκότος τῆς ἁμαρτίας ἐδίωξας, ἐν τῇ ἐρήμῳ Πανσέμνη κατώκησας, καὶ ἀρεταῖς τὴν ψυχὴν κατελάμπρυνας, ὅθεν γέγονας, Ὁσίων ἰσοστάσιος, καὶ σκεῦος ἐκλογῆς τοῦ θείου Πνεύματος.

Ἕτερον Κάθισμα

Ἦχος δ΄. Ἐπεφάνης σήμερον.

Μετὰ τὸν Πολυέλεον

Θεοφάνης σήμερον, σὺν τῇ Πανσέμνῃ, ὡς ἀστέρες λάμποντες, περιαυγάζουσιν ἡμᾶς, τοὺς ἀνυμνούντας τὴν ἄσκησιν, καὶ τοὺς ἀγῶνας, οὓς ἄμφω διήνυσαν.

Ἕτερον Κάθισμα

Ἦχος γ΄. Τὴν ὡραιότητα.

Χειραγωγοῦντα σε, πρὸς βίον ἄϋλον, καὶ ὑποδείξαντα, ὁδὸν ἀσκήσεως, τὸν Θεοφάνην ὁ Σωτήρ, ἀπέστειλεν φιλανθρώπως, ὅθεν τοῦ βαπτίσματος, τῷ φωτὶ ἀπαστράψασα, ἅπασαν κατέλιπες, ἡδονῶν ἀμαυρότητα, καὶ γέγονας Ὁσία Πανσέμνη, σκεῦος Θεοῦ ἡγιασμένον.

Αγιογραφίες / Φωτογραφίες



Οσία Πανσέμνη

Παραπομπές

1. ΠΗΓΗ ΖΩΗΣ - ΟΡΘΟΔΟΞΗ ΠΑΡΟΥΣΙΑ ΣΤΟ INTERNET
2. www.synaxarion.gr
3. Αγίου Νικοδήμου Αγιορείτου Συναξαριστής των δώδεκα μηνών του ενιαυτού
4. Αποστολική Διακονία της Εκκλησίας της Ελλάδος
5. VOUTSINASILIAS