Άγιες Ριψιμιά, Γαϊάνη και Άλλες Τριακονταδύο Παρθενομάρτυρες

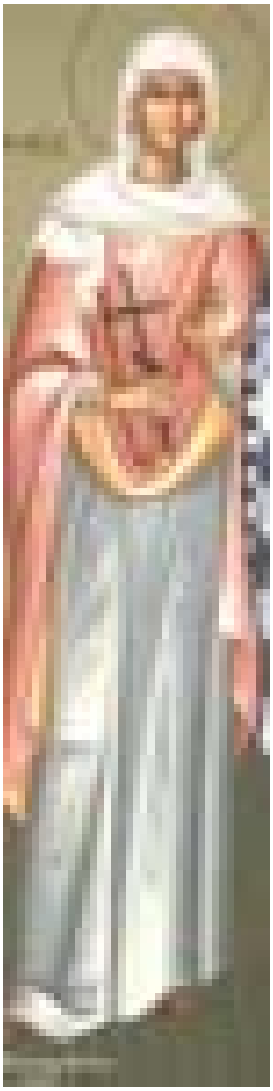

Επισκεφτείτε τον ιστοχώρο μας στην διεύθυνση: http://www.saint.gr/1021/saint.aspx για περισσότερες πληροφορίες για τον βίο (ονόματα, βίντεο, ακολουθίες, φωτογραφίες κτλ) καθώς και για τυχών ενημερώσεις - διορθώσεις.

Τελευταία ενημέρωση βιογραφίας: N/A
Δημιουργία εγγράφου: 25/11/2026 16:02:56

Σύνοψη

Τύπος εορτής: Εορτάζει στις 30 Σεπτεμβρίου εκάστου έτους.

Ημ/νια Βίου: N/A

Βιογραφία

Εις την Ριψιμίαν.
Ἦλγει σπαθισμοῖς οὐδαμῶς Ῥιψιμία,
Ἄπειρα τούτοις ἀνταριθμοῦσα στέφη.

Εις την Γαϊανήν.
Γαϊανὴν ἔστεψεν ἄσκησις πάλαι.
Καὶ νῦν ἄθλησις ἡ διὰ ξίφους στέφει.

Εις τας Παρθενομάρτυρας.
Τιμᾷ Τριάς, δεκὰς σε τριπλῆ Μαρτύρων,
Σὺν ταῖς δυσὶ θνῄσκουσα σοῦ χάριν ξίφει.

Η Αγία Ριψιμία (ή Ριψίμη) μαρτύρησε στα χρόνια του Διοκλητιανού (284-304 μ.Χ.) και συγκεκριμένα το 292 μ.Χ. Ήταν όμορφη στο σώμα και σεμνή στο ήθος (κατ΄ άλλους και μοναχή). Επειδή δεν δέχτηκε την πρόταση του Διοκλητιανού να γίνει γυναίκα του, κατέφυγε μαζί με την γερόντισσα Γαϊανή, που λέγεται ότι ήταν καθηγουμένη της Ριψιμίας, στην Αρμενία. Ο βασιλιάς όμως της Αρμενίας Τηριδάτης, άκουσε για την ομορφιά της Ριψιμίας και θέλησε και αυτός να την κάνει γυναίκα του. Αλλά η αγνή Ριψιμία αρνήθηκε και έτσι κίνησε την οργή του Τηριδάτη, ο όποιος διέταξε να τη βρουν και να τη συλλάβουν. Οι απεσταλμένοι του τη βρήκαν γύρω από τα μέρη του Αραράτ, όπου κρυβόταν. Εκεί λοιπόν, οι βάρβαροι, της έβγαλαν τα μάτια, κατόπιν έκοψαν τη γλώσσα της και στο τέλος έκοψαν το σώμα της σε μικρά κομμάτια. Έτσι η Αγία Ριψιμία, παρέδωσε την αγνή ψυχή της στον στεφανοδότη Χριστό. Μαζί όμως με τη Ριψιμία, μαρτύρησαν με φρικτά βασανιστήρια και η γερόντισσα Γαϊανή, καθώς και 32 Παρθενομάρτυρες. Τέλος, μαζί με τις Αγίες αυτές μαρτύρησαν και 70 άνδρες, που κρύβονταν σ' εκείνα τα μέρη.

Αγιογραφίες / Φωτογραφίες



Αγία Ριψιμιά



Αγία Γαϊάνη